

## LEGENDA PRE ŠIRŠIE VZŤAHY

STAV	NÁVRH	
		HRANICA ÚZEMIA PRE ŠIRŠIE ÚZEMNÉ VZŤAHY
		HRANICA RIEŠENÉHO ÚZEMIA
		ÚZEMIE AREÁLU AGROTURISTIKY
		ÚZEMIE AREÁLU ŠPORTOVO-REKREAČNÉHO VYBAVENIA LESOPARKU
		ÚZEMIE KRAJSKEJ BOTANICKEJ ZÁHRADY
		ÚZEMIA LESOPARKU – LESOV A NELESNEJ ZELENĚ
		ÚZEMIA ZÁHRADKÁRSKEJ OSADY
		ÚZEMIA BYTOVEJ VÝSTAVBY
		ÚZEMIA PRE PASTVU ZVIERAT
		NELESNÁ DREVINNÁ A OSTATNÁ VEGETÁCIA
		VODNÉ PLOCHY A PLOCHY VODNÝCH TOKOV
		KOMUNIKÁCIE A SPEVNENÉ PLOCHY PRE AUTOMOBILY
		KOMUNIKÁCIE A PLOCHY PEŠIE – TURISTICKÉ, CYKLISTICKÉ A OBSLUŽNÉ
		VYHRADENÉ TRASY PRE PRESUNY ZVIERAT NA PASTVY
		BIOKORIDORY MIESTNEHO VÝZNAMU

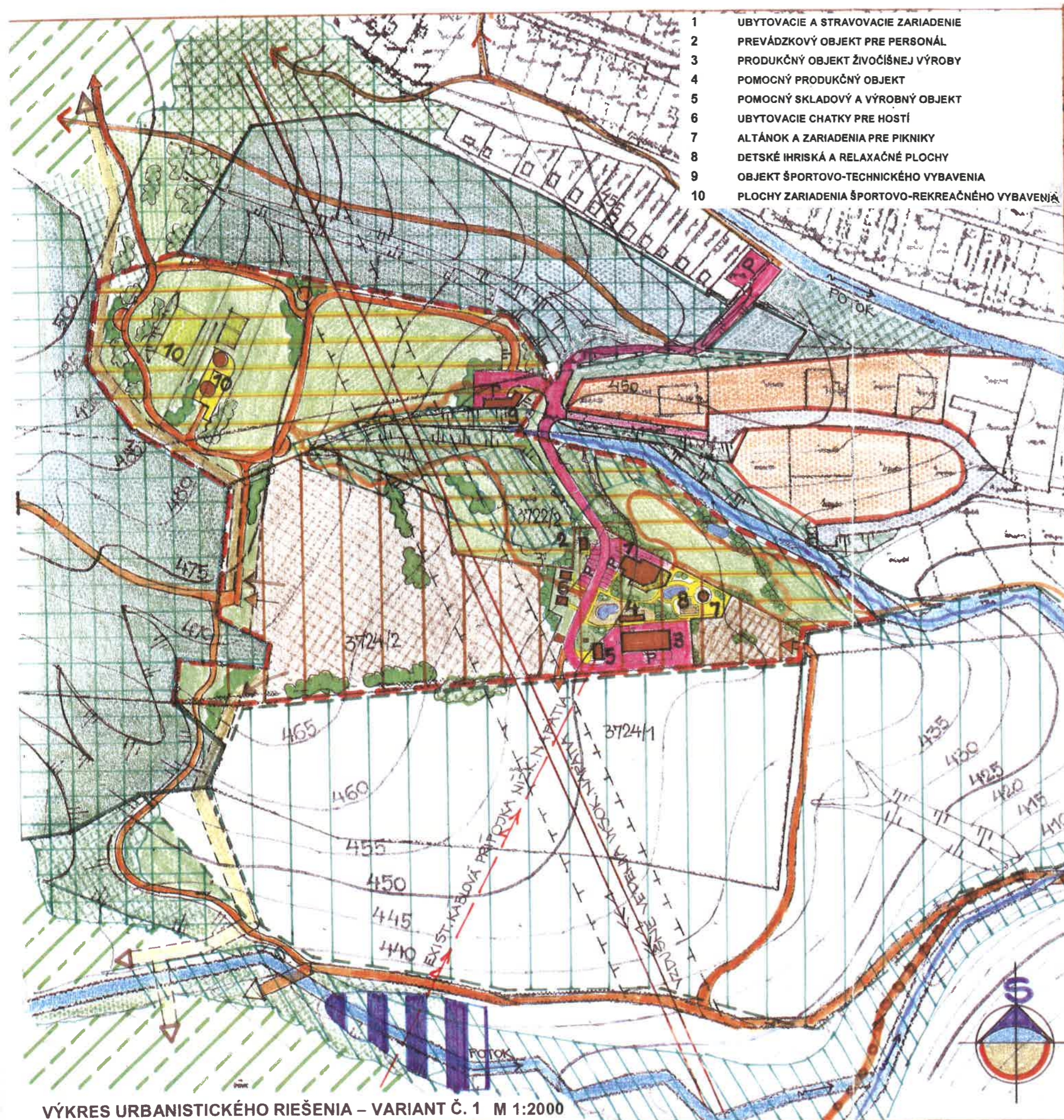

OBSTARÁVATEĽ ÚŠ:	MILAN PATRÁŠ, Malachovská cesta 157, 974 05 Banská Bystrica	STUPEŇ: URBAN. ŠTÚDIA
ODB. SPÔSOBILÁ OSOBA PRE OBSTARÁVANIE ÚŠ:	ING. ARCH. PAVEL BUGÁR, eR STAR, s.r.o. Trieda SNP 75, 974 01 Banská Bystrica	DÁTUM: 02.2016
ZHOTOVITEĽ URBANISTICKEJ ŠTÚDIE:	ING. ARCH. EVA BAKITOVÁ, Beskydská 9, 974 11 Banská Bystrica	MIERKA: 1: 5 000
NÁZOV:	<b>BANSKÁ BYSTRICA - MASELNÉ ZARIADENIE PRE AGROTURISTIKU</b>	Č. VÝKRESU: <b>1</b>
NÁZOV VÝKRESU:	VÝKRES ŠIRŠÍCH VZŤAHOV	



- 1 UBYTOVACIE A STRAVOVACIE ZARIADENIE
- 2 PREVÁZKOVÝ OBJEKT PRE PERSONÁL
- 3 PRODUKČNÝ OBJEKT ŽIVOČÍŠNEJ VÝROBY
- 4 POMOCNÝ PRODUKČNÝ OBJEKT
- 5 POMOCNÝ SKLADOVÝ A VÝROBNÝ OBJEKT
- 6 UBYTOVACIE CHATKY PRE HOSTÍ
- 7 ALTÁNOK A ZARIADENIA PRE PIKNIKY
- 8 DETSKÉ IHRISKÁ A RELAXAČNÉ PLOCHY
- 9 OBJEKT ŠPORTOVO-TECHNICKÉHO VYBAVENIA
- 10 PLOCHY ZARIADENIA ŠPORTOVO-REKREAČNÉHO VYBAVENIA

LEGENDA		
STAV	NAVRH	
		HRANICA RIEŠENÉHO ÚZEMIA
		ÚZEMIE AREÁLU AGROTURISTIKY
		ÚZEMIE AREÁLU ŠPORTOVO-REKREAČNÉHO VYBAVENIA LESOPARKU
		ÚZEMIE KRAJSKEJ BOTANICKEJ ZÁHRADY
		ÚZEMIA LESOPARKU – LESOV A NELESNEJ ZELENE
		ÚZEMIA BYTOVEJ VÝSTAVBY
		ÚZEMIA PRE PASTVU ZVIERAT
		ÚZEMIA PRE VÝBEHY ZVIERAT A OBORY
		ZATRÁVNENÉ PLOCHY A PLOCHY DREVINNEJ VEGETÁCIE
		VODNÉ PLOCHY A PLOCHY VODNÝCH TOKOV
		KOMUNIKÁCIE A SPEVNENÉ PLOCHY PRE AUTOMOBILY
		KOMUNIKÁCIE A PLOCHY PEŠIE – TURISTICKÉ, CYKLISTICKÉ A OBSLUŽNÉ
		VYHRADENÉ TRASY PRE PRESUNY ZVIERAT NA PASTVY
		BIOKORIDORY MIESTNEHO VÝZNAMU



OBSTARÁVATEL ÚŠ:	MILAN PATRÁŠ, Malachovská cesta 157, 974 05 Banská Bystrica	STUPEŇ: URBAN. ŠTÚDIA
ODB. SPÓSIBILÁ OSOBA PRE OBSTARÁVANIE ÚŠ:	ING. ARCH. PAVEL BUGÁR, eR STAR, s.r.o. Trieda SNP 75, 974 01 Banská Bystrica	DÁTUM: 02.2016
ZHOTOVITEL URBANISTICKEJ ŠTÚDIE:	ING. ARCH. EVA BAKITOVÁ, Beskydská 9, 974 11 Banská Bystrica	MIERKA: 1:2 000
NÁZOV:	<b>BANSKÁ BYSTRICA - MASELNÉ ZARIADENIE PRE AGROTURISTIKU</b>	Č. VÝKRESU: <b>2</b>
NÁZOV VÝKRESU:	VÝKRES URBANISTICKEHO RIEŠENIA	

VÝKRES URBANISTICKEHO RIEŠENIA – VARIANT Č. 1 M 1:2000

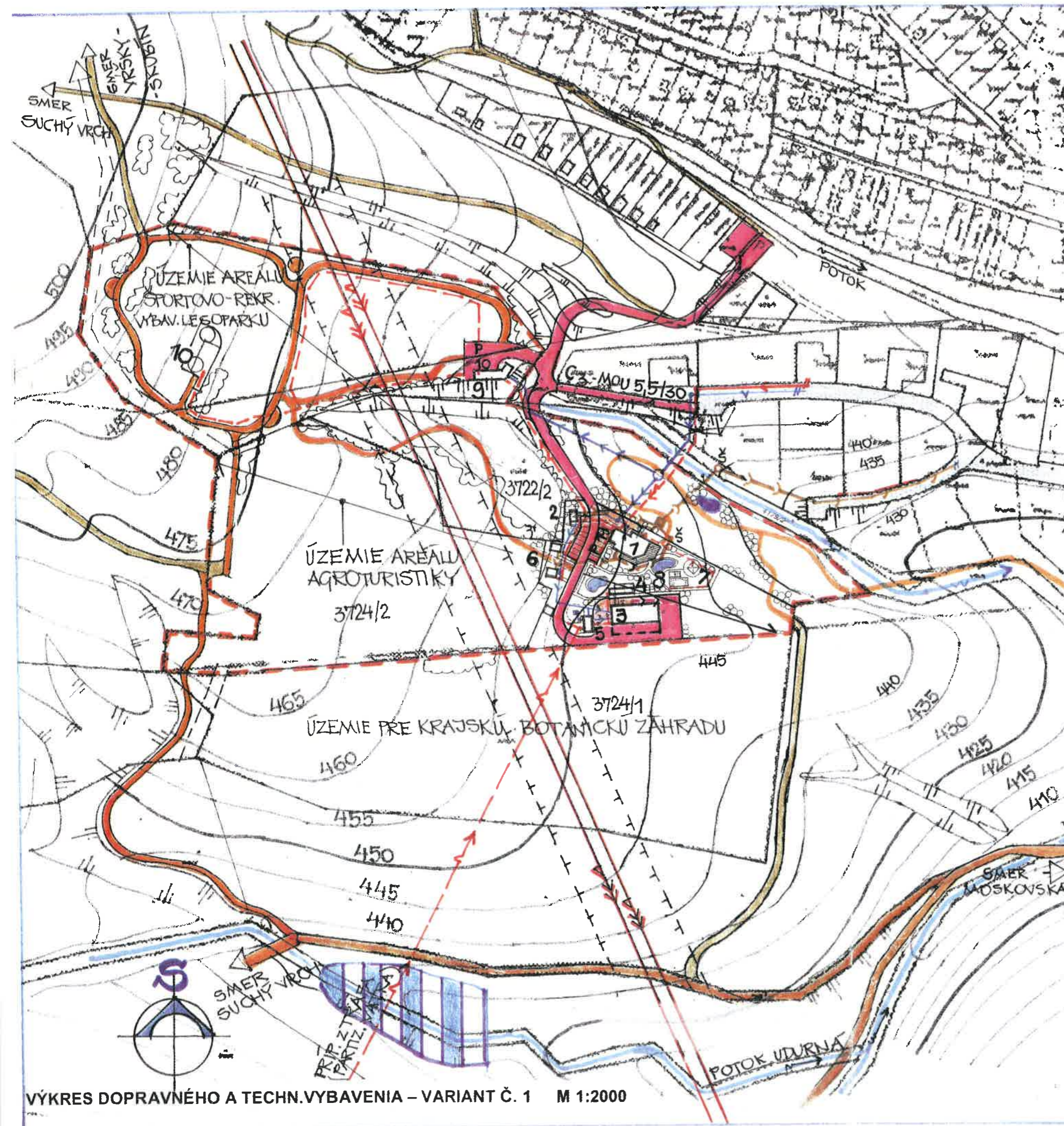

### LEGENDA

STAV	NÁVRH	
		HRANICA RIEŠENÉHO ÚZEMIA
		KOMUNIKÁCIE A PLOCHY PRE AUTOMOBILOVÚ DOPRAVU
		EXISTUJÚCE POĽNÉ CESTY, PEŠIE A CYKLISTICKÉ TRASY, ÚČELOVÉ KOMUNIKÁCIE
		VZDUŠNÉ VEDENIA VN A OCHRANNÉ PÁSMA
		KÁBLOVÉ PRÍPOJKY A ROZVODY NN
		VEREJNÉ VODOVODNÉ ROZVODY A VODOVODNÉ PRÍPOJKY – ROZVODY
		KANALIZÁCIA ODPADOVÝCH SPLAŠKOVÝCH VÔD
		KANALIZÁCIA MOČOVKOVÁ A AKUMULAČNÁ NÁDRŽ
		VODNÉ PLOCHY A NÁDRŽE

### LEGENDA NAVRHOVANÝCH POZEMNÝCH STAVIEB A DOPLNKOVÝCH ZARIADENÍ

- 1 UBYTOVACIE A STRAVOVACIE ZARIADENIE
- 2 PREVÁDZKOVÝ OBJEKT PRE PERSONÁL
- 3 PRODUKČNÝ OBJEKT ŽIVOČÍŠNEJ VÝROBY
- 4 POMOCNÝ PRODUKČNÝ OBJEKT
- 5 POMOCNÝ SKLADOVÝ A VÝROBNÝ OBJEKT
- 6 UBYTOVACIE CHATKY PRE HOSTÍ
- 7 ALTÁNOK A ZARIADENIA PRE PIKNIKY
- 8 DETSKÉ IHRISKÁ A RELAXAČNÉ PLOCHY
- 9 OBJEKT ŠPORTOVO-TECHNICKÉHO VYBAVENIA
- 10 PLOCHY ZARIADENIA ŠPORTOVO-REKREAČNÉHO VYBAVENIA



OBSTARÁVATEĽ UŠ:	MILAN PATRÁŠ, Malachovská cesta 157, 974 05 Banská Bystrica	STUPEŇ: URBAN. ŠTÚDIA
ODB. SPÔSOBILÁ OSOBA PRE OBSTARÁVANIE UŠ:	ING. ARCH. PAVEL BUGÁR, eR STAR, s.r.o. Trieda SNP 75, 974 01 Banská Bystrica	DÁTUM: 02.2016
ZHOTOVITEĽ URBANISTICKEJ ŠTÚDIE:	ING. ARCH. EVA BAKITOVÁ, Beskydská 9, 974 11 Banská Bystrica	MIERKA: 1: 2 000
NÁZOV:	<b>BANSKÁ BYSTRICA – MASELNÉ ZARIADENIE PRE AGROTURISTIKU</b>	Č. VÝKRESU:
NÁZOV VÝKRESU:	VÝKRES DOPRAVNÉHO A TECHNICKÉHO VYBAVENIA	<b>3</b>

VÝKRES DOPRAVNÉHO A TECHN.VYBAVENIA – VARIANT Č. 1 M 1:2000